

**DEMANDE D'INSCRIPTION PRINCIPALE AU TABLEAU DE L'ORDRE**

**Questionnaire Expert-Comptable en Entreprise**

**Motif d'inscription<sup>1</sup> :**

- Première inscription  
 Réinscription après  exercice en libéral  
 radiation suite à votre demande  
 radiation d'office (article 125 du décret du 30 mars 2012)

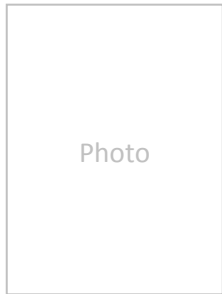

**ETAT CIVIL**

**Titre**  Madame  Monsieur

**Nom patronymique** .....

**Nom marital (pour les femmes mariées)** .....

**Nom usuel<sup>2</sup>** .....

**Prénom(s)** .....

**Naissance**

DATE : |\_|\_| |\_|\_| |\_|\_|\_|\_|

VILLE : .....

DEPARTEMENT : |\_|\_|

PAYS : .....

**Domicile personnel - résidence fiscale**

.....  
.....

CODE POSTAL : |\_|\_|\_|\_|\_| VILLE : .....

PAYS : .....

TELEPHONE : |\_|\_| |\_|\_| |\_|\_| |\_|\_| |\_|\_|

ADRESSE E-MAIL : .....

<sup>1</sup> Cochez la case correspondante

<sup>2</sup> Le nom usuel est celui sous lequel vous souhaitez figurer au Tableau de l'Ordre ; il peut s'agir soit du nom patronymique, soit du nom marital, soit des deux accolés, soit d'un précédent nom marital ; dans ce dernier cas, joindre un justificatif.

## RENSEIGNEMENTS SUR L'EMPLOYEUR

---

**NOM OU DENOMINATION SOCIALE DE L'ENTITE JURIDIQUE**

.....  
.....

**SIEGE SOCIAL**

ADRESSE : .....

.....

CODE POSTAL : |\_|\_|\_|\_|\_| VILLE : .....

TELEPHONE : |\_|\_| |\_|\_| |\_|\_| |\_|\_| |\_|\_|

NUMERO SIREN/SIRET : |\_|\_|\_|\_|\_|\_|\_|\_|\_|\_| |\_|\_|\_|\_|\_|

ACTIVITE DE L'ENTITE JURIDIQUE :

.....  
.....  
.....

SITE INTERNET : .....

**ETABLISSEMENT EMPLOYANT LE DEMANDEUR (si différent du siège social)**

ADRESSE : .....

.....

CODE POSTAL : |\_|\_|\_|\_|\_| VILLE : .....

TELEPHONE : |\_|\_| |\_|\_| |\_|\_| |\_|\_| |\_|\_|

NUMERO SIREN/SIRET : |\_|\_|\_|\_|\_|\_|\_|\_|\_|\_| |\_|\_|\_|\_|\_|

## RENSEIGNEMENTS SUR LA FONCTION EXERCEE

---

### NOM DE LA FONCTION EXERCEE

.....  
.....

### STATUT AU SEIN DE L'ENTITE (possibilité de cocher plusieurs cases)

- Cadre salarié
- Associé
- Représentant légal
- Membre du directoire, du conseil de surveillance
- Membre du conseil d'administration
- Autres : .....

## RENSEIGNEMENTS DIVERS

---

### Diplôme(s) ou titre(s) justifiant l'inscription au Tableau de l'Ordre

- Diplôme d'expertise comptable<sup>3</sup>
- Attestation d'admission à l'épreuve d'aptitude prévue à l'article 26 de l'ordonnance du 19 septembre 1945<sup>4</sup>
- Autorisation de s'inscrire au Tableau de l'Ordre en qualité d'Expert-Comptable dans le cadre de la procédure prévue par l'article 27 de l'ordonnance du 19 septembre 1945<sup>5</sup>

### Autres

Etes-vous déjà inscrit(e) auprès d'un Ordre professionnel étranger ?  Oui  Non

Si oui, lequel ? .....

Pays : .....

### Renseignements sur votre dernier maître de stage

NOM : .....

PRENOM : .....

Inscrit à titre principal au Tableau de l'Ordre de la région de :  
.....

---

<sup>3</sup> Copie du diplôme

<sup>4</sup> Article 26 :

- Attestation d'admission à l'épreuve d'aptitude délivrée par le ministère de l'Enseignement supérieur et de la Recherche  
- Photocopie des diplômes et traduction le cas échéant

<sup>5</sup> Article 27 :

- Autorisation d'inscription délivrée par le ministère du Budget, des Comptes publics et de la Fonction publique  
- Photocopie des diplômes et traduction le cas échéant

## CONFORMITE AVEC LE RGPD

---

Les informations recueillies sont nécessaires pour votre inscription à l'Ordre et votre participation aux événements de l'Ordre (Assemblées Générales, Congrès etc...). Elles font l'objet d'un traitement automatisé et sont destinées au Conseil régional et au Conseil supérieur de l'Ordre des Experts-Comptables.

Vos données vont être conservées pendant toute la période de votre inscription au tableau et en archives définitives pour la réalisation de statistiques professionnelles dans le respect de l'article 29-7<sup>e</sup> du décret du 30 mars 2012.

Nous vous rappelons que vous disposez d'un droit à la portabilité de vos données, de droits d'accès, de rectification, de limitation et d'oppositions pour motifs légitimes, ainsi que du droit de définir des directives relatives au sort de vos données personnelles après votre mort sous réserves des dispositions légales et réglementaires applicables. Vous avez la possibilité d'introduire une réclamation auprès d'une autorité de contrôle.

Pour exercer vos droits, il vous suffit d'adresser un email à l'adresse suivante : ...

Les données collectées pour la finalité initiale peuvent également être transmises aux partenaires commerciaux de l'Ordre aux fins de prospection commerciale.

Si vous autorisez la communication de vos données personnelles aux partenaires de l'Ordre à des fins de prospection commerciale, merci de cocher cette case :

## RESPONSABILITES OU ACTIVITES DIVERSES

---

Préciser ici les responsabilités diverses ou fonctions ainsi que les organismes concernés (exemple : fonctions électives nationales ou territoriales, enseignements universitaires...).

Nom de l'organisme	Fonction(s)	Date de prise de fonction(s)	Commentaires

Je certifie sincères et véritables les informations contenues dans le présent questionnaire.

Je m'engage à faire connaître au Conseil régional de l'Ordre, dans un délai maximum d'un mois, tout changement intervenu dans mon adresse ou ma situation professionnelle, et à joindre les justificatifs correspondants.

Fait à ..... Le .../.../.....

Signature (précédée de la mention manuscrite « certifié exact »)

## ATTESTATION SUR L'HONNEUR

Je soussigné(e),

(Nom, prénom) .....

(Adresse) .....

.....

Atteste sur l'honneur,

Jouir de mes droits civils ;

N'avoir subi aucune condamnation criminelle ou correctionnelle de nature à entacher l'honorabilité et notamment aucune condamnation comportant l'interdiction du droit de gérer et d'administrer les sociétés ;

Etre à jour de toutes mes obligations fiscales ;

M'engager à ne jamais exercer, sans être inscrit à l'Ordre en cette qualité, les missions visées aux deux premiers alinéas de l'article 2 de l'ordonnance n° 45-2138 du 19 septembre 1945, à l'exception de celles fournies au bénéfice de l'entité juridique qui m'emploie et des autres entités appartenant au même groupe au sens de l'article L. 511-20 du code monétaire et financier, au même conglomérat financier au sens de l'article L. 517-3 du code monétaire et financier, au même groupe au sens des articles L. 322-1-2, L. 322-1-3 et L. 356-2 du code des assurances ou au sens de l'article L. 111-4-2 du code de la mutualité ou au sens de l'article L. 931-2-2 du code de la sécurité sociale ou au même groupe défini comme un ensemble de sociétés dont l'une contrôle les autres au sens de l'article L. 233-3 du code de commerce.

Fait à .....

Le .../.../.....

**Signature**

## **LISTE DES PIÈCES A RETOURNER DES RECEPTION DU PRESENT QUESTIONNAIRE**

- 1) Questionnaire obligatoire pour l'enquête de moralité dûment rempli (cf. [Annexe 1.1](#)).

*Pour les personnes de nationalité étrangère, joindre un extrait de l'acte de naissance comportant la filiation.*

- 2) Copie du diplôme d'expertise comptable ou de l'attestation de réussite à l'examen, ou autorisation d'inscription au Tableau de l'Ordre (articles 26 ou 27).

*L'enquête de moralité obligatoire est diligentée à chaque demande d'inscription. Afin de ne pas retarder cette formalité, qui peut durer environ 1 mois et demi, nous vous demandons de nous faire parvenir le questionnaire correspondant à l'annexe 1 dûment complété par retour du courrier, et de la copie de votre diplôme ou de votre autorisation d'inscription au Tableau sans attendre d'avoir réuni les autres pièces du dossier qui devront nous parvenir 10 jours au plus tard après l'envoi de ces deux documents.*

## **LISTE DES PIÈCES A RETOURNER AVEC LE QUESTIONNAIRE**

- 1) Deux photos d'identité de format standard (3 x 4 cm).
- 2) Autorisation d'usage d'un précédent nom marital<sup>6</sup>.
- 3) Photocopie recto/verso de la carte nationale d'identité ou du passeport ou de la carte de séjour.
- 4) Justificatif de la situation professionnelle à la date de la demande<sup>7</sup>.
- 5) Attestation de votre employeur matérialisant son accord relatif à votre inscription à l'Ordre ([Annexe 1.2](#)).
- 6) Curriculum vitæ.
- 7) Liste des diplômes dûment remplie en précisant la date d'obtention des diplômes (cf. [Annexe 1.3](#)).

---

<sup>6</sup> Pour les femmes mariées souhaitant faire usage de ce précédent nom marital comme nom usuel

<sup>7</sup> Certificat de travail de l'employeur actuel, certificat ASSEDIC ou certificat INSEE Répertoire national des entreprises et de leurs établissements

## ANNEXE 1.1

### QUESTIONNAIRE OBLIGATOIRE EN VUE D'ENQUETE DE MORALITE

(A nous transmettre par retour de courrier)

#### Inscription demandée en qualité d'Expert-Comptable en entreprise

Nom : .....

Prénom(s) : .....

Nom de jeune fille : .....

Date de naissance : ...../...../.....

Nationalité : .....

Lieu et département de naissance : .....

Nom et prénom(s) du père : .....

Nom de jeune fille et prénom(s) de la mère : .....

Adresses des services fiscaux auxquels ont été adressées les déclarations de revenus des 5 dernières années :

.....  
.....  
.....  
.....  
.....  
.....  
.....  
.....

Fait à .....

Le .../.../.....

**Signature**

## ANNEXE 1.2

### ATTESTATION DE L'EMPLOYEUR

**ATTESTATION DE L'EMPLOYEUR  
POUR LA DEMANDE D'INSCRIPTION  
EN QUALITE D'EXPERT-COMPTABLE EN ENTREPRISE  
AU TABLEAU L'ORDRE DES EXPERTS-COMPTABLES  
(à reproduire sur papier à entête de l'employeur)**

**Je soussigné(e):**

.....

Agissant en qualité de : .....

De (dénomination sociale de l'employeur)

.....

Après avoir pris connaissance que :

- un Expert-Comptable en entreprise ne peut accomplir aucune des missions mentionnés aux deux premiers alinéas de l'article 2 de l'Ordonnance n°45-2138 du 19 septembre 1945<sup>1</sup> ou réservées par toute autre disposition législative aux Experts-Comptables<sup>2</sup>, à l'exception de celles fournies au bénéfice de l'entité juridique qui l'emploie et des autres entités appartenant au même groupe<sup>3</sup> ou conglomérat<sup>4</sup> ;
- un Expert-Comptable en entreprise, bien que soumis à la surveillance et au contrôle disciplinaire de l'ordre des Experts-Comptables, demeure sous la subordination exclusive de son employeur ;
- l'Ordre des Experts-Comptables ne peut pas assurer sa mission de surveillance et de contrôle disciplinaire au sein de la structure qui emploie l'Expert-Comptable en entreprise, et le cas échéants, des autres entités appartenant au même groupe tel que défini ci-avant, ni exiger d'eux la production de documents ou informations ;

1. atteste que M .....  
est salarié(e) de .....  
et y exerce les fonctions de .....

2. donne son accord pour que M .....  
soit inscrit(e) en qualité d'Expert-Comptable en entreprise au tableau de l'Ordre des Experts-Comptables.

Cette attestation est valable jusqu'à la fin du contrat de travail de l'intéressé(e).

Fait à .....le .....

(Signature )

---



---

*« Est Expert-Comptable ou réviseur comptable au sens de la présente ordonnance celui qui fait profession habituelle de réviser et d'apprécier les comptabilités des entreprises et organismes auxquels il n'est pas lié par un contrat de travail. Il est également habilité à attester la régularité et la sincérité des comptes de résultats. L'Expert-Comptable fait aussi profession de tenir, centraliser, ouvrir, arrêter, surveiller, redresser et consolider les comptabilités des entreprises et organismes auxquels il n'est pas lié par un contrat de travail. »*

<sup>2</sup> Missions pour le Comité social et économique, les comptes de campagne...

<sup>3</sup> Au même groupe au sens de l'article L. 511-20 du code monétaire et financier ; au même groupe au sens des articles L. 322-1-2, L. 322-1-3 et L. 356-2 du code des assurances ou au sens de l'article L. 111-4-2 du code de la mutualité ou au sens de l'article L. 931-2-2 du code de la sécurité sociale ou au même groupe défini comme un ensemble de sociétés dont l'une contrôle les autres au sens de l'article L. 233-3 du code de commerce.

<sup>4</sup> au même conglomérat financier au sens de l'article L. 517-3 du code monétaire et financier.

## ANNEXE 1.3

### LISTE DES DIPLÔMES

ECOLEES COMMERCIALES ET DE GESTION		
Ecoles	Diplômes	Obtenu (année)
HEC	Option Finances et Comptabilité	
HEC	Autres options	
ESSEC	Option Finances et Comptabilité	
ESSEC	Autres options	
ESCP	Option Finances et Comptabilité	
ESCP	Autres options	
ESC	Amiens, Bordeaux, Brest, Chambéry, Clermont-Ferrand, Dijon, Grenoble, La Rochelle, Lille, Lyon, Marseille, Montpellier, Nantes, Nice, Normandie, Pau, Poitiers, Reims, Rennes, Rouen, Saint-Etienne, Toulouse, Tours, Troyes	
EAP	École Européenne des Affaires	
EDHEC	École du Haut Enseignement Commercial (Lille)	
ISG	Institut Supérieur de Gestion	
ICN	Institut Commercial de Nancy	
ESLSCA	École Supérieure Libre des Sciences Comptables Appliquées	
ISC	Institut Supérieur de Commerce	
EBS	European Business School	
ESSCA	École Supérieure des Sciences Commerciales d'Angers	
IECS	Institut Européen d'Études Commerciales Supérieures, Strasbourg - Option Finances et Comptabilité	
IECS	Id - Autres options	
ESG	École Supérieure de Gestion	
ISA	Institut Supérieur des Affaires	
CPA	Centre de Perfectionnement des Affaires	
AUDENCIA	Ecole Management de Nantes	
Autres	Préciser : .....	

ETUDES POLITIQUES ET GRANDES ECOLES D'ADMINISTRATION		
Acronymes	Ecoles	Obtenu (année)
ENSAE	Ecole Nationale de la Statistique et de l'Administration Économique	
IEP	Institut d'études Politiques de Paris - Section économique et financière	
IEP	Institut d'Études Politiques de Paris - Autres sections	
IEP	Institut d'Études Politiques de Province - Section Économique et Financière	
IEP	Institut d'Études Politiques de Province - Autres sections	
INSEAD	Institut Européen d'Administration des Affaires (Fontainebleau)	
MBA	Master of Business and Administration	
	Diplôme étranger - Préciser :	

ENSEIGNEMENT COMPTABLE SUPERIEUR		
Ecoles	Diplômes	Obtenu (année)
INTEC	Certificat de 1 <sup>er</sup> cycle de l'INTEC	
INTEC	DEFC, Diplôme d'Études Financières et Comptables de l'INTEC (régime 1981)	
INTEC	DES, Diplôme d'Études Supérieures	
INTEC	DGC, Diplôme de Gestion et de Comptabilité	
INTEC	DSGC, Diplôme Supérieur de Gestion et de Comptabilité	
	DEC, Diplôme d'Expertise Comptable (régime 1973)	
	DEC, Diplôme d'Expertise Comptable (régime 1981)	
	DEC, Diplôme d'Expertise Comptable (régime 2010/2012)	
<b>Agrégation</b>		
ETAT	DECS, Diplôme d'Études Comptables Supérieures (régime 1981)	
ETAT	DESCF, Diplôme d'Études Supérieures Comptables et Financières (régime 1981)	
ETAT	DECF, Diplôme d'Études Comptables et Financières (régime 1981)	
ETAT	DPECF, Diplôme Préparatoire aux Études Comptables et Financières (régime 1981)	
ETAT	DCG, Diplôme de Comptabilité et de Gestion (régime 2009/2012)	
ETAT	DSCG, Diplôme Supérieur de Comptabilité et de Gestion (régime 2009/2012)	
BTS	BTS - Préciser : .....	
Autres	Diplôme Union Européenne - Préciser : .....	
	Diplôme étranger (hors UE) - Préciser : .....	

ECOLES D'INGENIEUR		
Acronymes	Ecoles	Obtenu (année)
	Ecole Polytechnique	
ENSM	École Nationale Supérieure des Mines (Paris, Saint-Etienne, Nancy)	
ENPC	Ecole Nationale des Ponts et Chaussées	
	Ecole Centrale (Paris, Lyon)	
SUP AERO	École Nationale Supérieure de l'Aéronautique et de l'Espace	
INA	Institut National Agronomique	
TELECOM	École Nationale Supérieure des Télécommunications	
ENSTA	École Nationale Supérieure des Techniques Avancées	
SUPELEC	École Supérieure d'Électricité	
ESPCI	Ecole Supérieure de Physique Chimie (Paris)	
ENSAM	Ecole Nationale Supérieure des Arts et Métiers	
INPG	Institut National Polytechnique de Grenoble	
IDN	Institut Industriel du Nord	
ISEP	Institut Supérieur d'Électronique de Paris	
INSA	Institut National des Sciences Appliquées	
ISEN	Institut Supérieur d'Électronique du Nord	
CESTI	Centre d'Etudes Supérieures des Techniques Industrielles	
HEI	Hautes Études Industrielles - Lille	
ESME SUDRIA	École Spéciale de Mécanique et d'Électricité	
ESTP	Ecole Spéciale des Travaux Publics	
	Autres - Préciser : .....	

UNIVERSITES		
Lieu	Diplômes	Obtenu (année)
	Doctorat d'État - Préciser : .....	
	Doctorat de 3ème cycle - Préciser : .....	
	Doctorat d'Ingénieur - Préciser : .....	
	DEA - Préciser : .....	
	DESS - Préciser : .....	
	MSTCF, Maîtrise de Sciences et Techniques comptables et financières	
	MSG, Maîtrise des Sciences de Gestion	
	MIAGE, Maîtrise de méthodes Informatiques Appliquées à la Gestion de l'Entreprise	
	Maîtrise en droit - Préciser : .....	
	Maîtrise en Sciences Économiques	
CELSA	Maîtrise d'Information et de Communication	
	Autres maîtrises - Préciser : .....	
	Licence en droit	
	Licence en Sciences Économiques	
	Autres licences - Préciser : .....	
	DEUG - Préciser : .....	
	DEUST, Diplôme d'Études Universitaires Scientifiques et Techniques	
	DUT, Diplôme Universitaire de Technologie - Préciser : .....	
	Diplôme étranger - Préciser : .....	
	Master CCA, Comptabilité Contrôle Audit	
	Autres Masters - Préciser : .....	
	Autres diplômes universitaires - Préciser : .....	